SV 1920 Ixheim

Hygienekonzept Training und Spiel

Sportstätte Römerstraße 35, Zweibrücken

Stand: 12.09.2021

1. Grundlagen

1.1. Rechtliche Grundlagen

26. CoBeLVO, Fassung vom 8. September 2021
https://bit.ly/3zSUghg

Hygienekonzept für den Sport auf Außenanlagen (undatiert) zur 25. CoBeLVO
https://bit.ly/3l7kd6B

1.2. Allgemeine Hinweise

Wir haben auf „Juristensprache“ verzichtet, damit dieser Text leicht lesbar ist. Wie auf dem Sportplatz üblich verwenden wir die Anreden „du“ und „ihr“ und hoffen, dass du damit einverstanden bist.

Kontaktverfolgung

Als Trainingsteilnehmer, Spielerin oder Spieler, Offizieller oder Spielbesucher musst du keine Kontaktdaten mehr hinterlassen. Wenn du unseren **Biergarten** besuchst, musst du allerdings weiterhin „einchecken“. Du kannst **entweder die luca-App oder inscribe benutzen oder einen Meldezettel ausfüllen und in die bereitgestellte Box werfen.** Du findest alles Nötige am gelb-schwarzen Aufsteller am Kiosk. Wir gewährleisten, dass deine Angaben datenschutzkonform behandelt und ausschließlich zum Zwecke der Kontaktverfolgung durch das Gesundheitsamt verwendet werden; die Zettel und gespeicherte Daten werden einen Monat lang sicher aufbewahrt und dann zeitnah vernichtet.

Bei uns gibt es überall **kostenloses WLAN**. Der Netzwerkname ist „SV 1920 Ixheim“ und das Passwort ist „GelbSchwarz“.

Mindestabstand

Personen aus verschiedenen Haushalten müssen im gesamten Gelände jederzeit einen Abstand von 1,5m zueinander halten. Das gilt natürlich nicht für die Spielerinnen und Spieler während des Trainings oder Spiels. Wo das nicht sicher klappt (beispielsweise Ansammlungen oder Wartesituationen), musst du einen Mund-Nasen-Schutz tragen.

Mund-Nasen-Schutz

Wo durch dieses Konzept oder entsprechende Hinweisschilder gefordert, musst du einen **medizinischen Mund-Nasen-Schutz** tragen („OP-Maske“ nach EN149:2001+A1:2009 oder Maske nach N95/KN95/FFP2). Achte darauf, dass die Maske korrekt sitzt; Mund und Nase

müssen bedeckt sein und der Schutz sollte eng an den Wangen und dem Nasenrücken anliegen. Wenn du keine Maske dabeihast, helfen wir dir gerne aus.

Hust- und Niesetikette

Bitte huste und niese in die Armbeuge oder in ein Papiertaschentuch, wenn es unvermeidlich ist. Wenn du versehentlich in die Hand hustest oder niest, wasche oder desinfiziere danach deine Hände, bevor du etwas anfasst.

Spucken und Schnäuzen auf dem Spielfeld

Bitte spucke oder „rotze“ nicht auf dem Spielfeld und im sonstigen Gelände. Das ist auch ohne Corona eklig.

Handhygiene

Du solltest deine Hände beim Betreten der Sportanlage waschen oder desinfizieren. Zu diesem Zweck stehen Desinfektionsmittelspender am Aufsteller am Kiosk und am Abgang zum Spielfeld bereit. Waschbecken mit Flüssigseife und Papierhandtüchern findest du in den Toiletten im Vereinsheim; bitte verwende die Waschmöglichkeiten beider Toiletten unabhängig vom Geschlecht. Es darf sich jeweils nur eine Person an einem Waschbecken aufhalten. Denke daran, bei Andrang einen Mund-Nasen-Schutz zu tragen.

Krankheitssymptome

An Trainings und Spielen (als Spielerin oder Spieler, Trainerin oder Trainer, Zuschauerin oder Zuschauer, Schiedsrichterin oder Schiedsrichter oder in einer sonstigen Rolle) darfst du nur teilnehmen, wenn du keine Krankheitssymptome hast. Wenn du krank bist (Husten, Fieber ab 38 °C, Atemnot, allgemeine Erkältungssymptome) musst du die Sportanlage verlassen bzw. darfst du die Sportanlage nicht betreten. Das gilt auch, wenn andere Personen in deinem Haushalt krank sind, solange nicht geklärt ist (beispielsweise durch einen tagesaktuellen Antigen-Schnelltest), dass es sich nicht um Covid-19 handelt.

1.3. Ansprechpartner

Hygienebeauftragter des SV 1920 Ixheim und Ansprechpartner für Fragen rund um Corona ist Christian Blum, Telefon 0177 4194304. Rufe gerne an oder schreibe mir, wenn du Fragen hast!

2. Zonierung

Die Sportstätte wird gemäß folgender Skizze in drei Zonen eingeteilt.

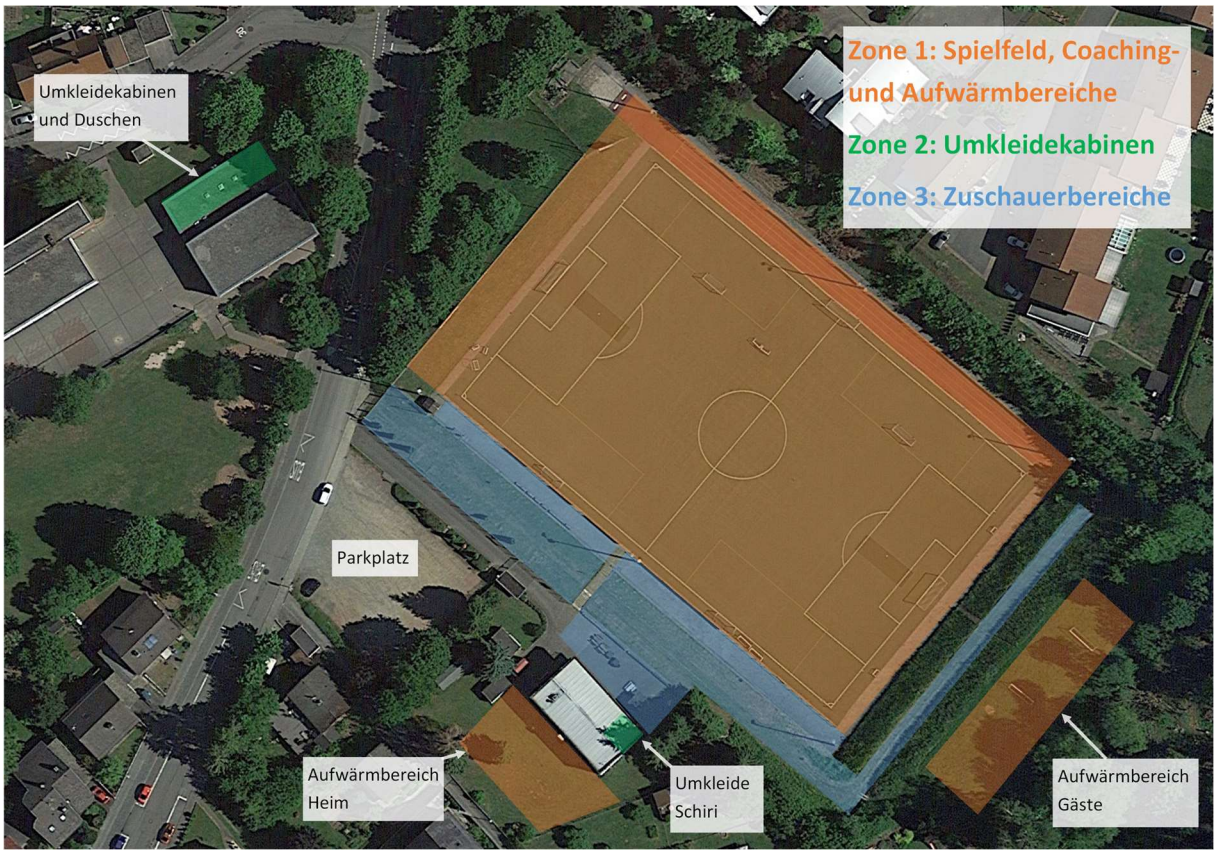

2.1. Zone 1: Innenraum und Spielfeld

Sie besteht aus dem Spielfeld selbst und allen innerhalb der Bande befindlichen Flächen, sowie der Flächen unmittelbar hinter den Toren und der Tartan-Bahn auf der dem Sportheim gegenüberliegenden Seite des Spielfeldes. Der Bereich hinter der Bande an der Tartanbahn gehört ebenfalls zu Zone 1. Die gesamte Zone ist abgesperrt und an den Zugängen beschildert. Nur die für den Trainings- und Spielbetrieb notwendigen Personen haben hier Zutritt:

- Spielerinnen und Spieler
- Trainerinnen und Trainer
- Funktionsteams
- Schiedsrichterinnen und Schiedsrichter
- Sanitäts- und Ordnungsdienst
- Der Hygienebeauftragte und seine Beauftragten
- Medienvertreter (nach vorheriger Anmeldung beim Heimverein unter Einhaltung des Mindestabstands)

Zone 1 wird nur über den zentralen Zugang an der Treppe betreten und verlassen, um Begegnungen mit Zuschauerinnen und Zuschauern zu minimieren. Beide Mannschaften achten bitte darauf, dass sich nur Personen ihrer „Entourage“ in Zone 1, speziell in ihrer „Coaching Zone“, aufhalten, die auf dem Spielbericht stehen.

2.2. Zone 2: Umkleidebereiche

Diese Zone befindet sich außerhalb des Geländes, da der Verein die Umkleidekabinen der Sporthalle der benachbarten Thomas-Mann-Schule mitbenutzt. Zutritt haben hier nur:

- Spielerinnen und Spieler
- Trainerinnen und Trainer
- Funktionsteams
- Schiedsrichterinnen und Schiedsrichter
- Sanitäts- und Ordnungsdienst
- Der Hygienebeauftragte und seine Beauftragten

Die Kabinen befinden sich in einer Sporthalle im Verantwortungsbereich der Stadt Zweibrücken; entsprechend sind die Nutzungsmöglichkeiten durch die Stadt vorgegeben. Bitte beachte die dortigen Aushänge zur Nutzung.

Die beiden Kabinen haben getrennte Eingänge, Toiletten und Duschen. Die Eingänge befinden sich auf der Seite der Thomas-Mann-Straße. Die Heimmannschaft verwendet die rechte, die Gastmannschaft die linke Kabine.

Wir empfehlen euch, die Kabinen so wenig und so kurz wie möglich zu benutzen und dabei für gute Lüftung zu sorgen. Kommt möglichst bereits umgezogen zum Training und zum Spiel und reist möglichst so auch wieder ab. Besprechungen und Ansprachen sollen möglichst im Freien abgehalten werden. Wir empfehlen euch, in der Pause in Zone 1 bleiben. Bitte fragt uns vor der Anreise, wenn ihr sicher wissen wollt, ob die Kabinen und die Duschen benutzt werden können!

Für die Schiedsrichterinnen und Schiedsrichter besteht auf dem Sportgelände eine eigene Umkleide- und Duschmöglichkeit. Den Schlüssel kriegst du am Kiosk. Es gibt aber auch eine Schiedsrichterkabine an der Turnhalle; sie liegt auf der Seite des Schulgebäudes und ist durch die dort gelegene Tür zugänglich.

2.3. Zone 3: Publikumsbereich

Das sind alle Bereiche, die für Besucher gedacht sind, nicht jedoch die Vereinsgaststätte und den Biergarten; dort gelten die Regeln für die Gastronomie, und du musst auch „einchecken“ (natürlich nicht, wenn du nur ein Getränk oder eine Wurst am Kiosk holst).

Der Auf- und Abgang zum Spielfeld sowie der Eingangsbereich gehören zur Zone 3. Bitte halte den Weg frei. Während Personen die Zone 1 betreten oder verlassen, soll sich niemand ohne Betretungsbefugnis für Zone 1 in diesen Bereichen aufhalten.

Alle betreten und verlassen die Zone 3 durch den einzigen Eingang zum Gelände. Bei Spielen, bei denen die maximal zulässige Anzahl an nichtimmunisierten Zuschauern erreicht werden kann (siehe „Corona-Ampel“), werden zur Steuerung des Zutritts entweder nur eine bestimmte Anzahl von Eintrittskarten ausgegeben oder die Besucher bei Eintritt gezählt. Wir dürfen zu Spielen nur vollständig geimpfte, offiziell genesene und frisch getestete Zuschauer einlassen. Bitte habe Verständnis dafür, dass wir deshalb am Eingang einen Nachweis verlangen. Kinder unter 12 Jahren zählen als geimpft und Schülerinnen und Schüler zählen als getestet; beide Gruppen dürfen ohne Nachweis eintreten.

Die Toilettenräume sind dauerhaft ausreichend belüftet (durch Kippstellung der großen vergitterten Fensterflächen und Querlüftung durch die Zugangstüren), die Zugangstüren werden durch Keile offengehalten. Bitte trage bei Andrang einen Mund-Nasen-Schutz.

Halte am Kiosk möglichst den Mindestabstand (1,5m) ein. Wenn das nicht geht, musst du einen Mund-Nasen-Schutz tragen. Wir empfehlen dir deshalb, Stoßzeiten (Halbzeitpause) zu vermeiden.

Am Vereinsheim und an strategischen Punkten in Zone 3 findest du Hinweisschilder mit allgemeinen Hygieneregeln. Bitte beachte sie.

3. Trainingsbetrieb und Abläufe

3.1. Grundsätzliches

Am Training kannst du immer teilnehmen, wenn du vollständig geimpft, offiziell genesen oder unter 12 Jahre alt bist. Wenn das für dich nicht zutrifft (du also mindestens 12 Jahre alt bist und nicht geimpft oder genesen) kannst du trotzdem teilnehmen, wenn nicht zu viele andere schon teilnehmen, für die das ebenfalls nicht zutrifft. Je nach Warnstufe dürfen das nämlich nur 25, 10 oder 5 solche Personen! Du findest die gerade gültige Zahl auf der „Corona-Ampel“.

Bitte sage deiner Trainerin oder deinem Trainer Bescheid, wenn du vollständig geimpft oder offiziell genesen bist. Das erleichtert die Planung ungemein!

Melde dich zu Trainings bitte rechtzeitig an.

Bitte komme nicht zum Training, wenn du krank bist. Die Trainerinnen und Trainer achten auf den Gesundheitszustand der Teilnehmerinnen und Teilnehmer. Bei Hinweisen auf eine mögliche Erkrankung schließen sie die Teilnehmerinnen und Teilnehmer vom Training aus.

3.2. In der Sportstätte

Als zuschauende Begleitperson darfst du dich in Zone 3 aufhalten. Bitte halte möglichst Abstand zu anderen.

Die Toiletten mit den Händewaschmöglichkeiten sind zugänglich und die Türen werden offengehalten, damit die Räume gut belüftet sind.

4. Spielbetrieb und Abläufe

4.1. Zeitliche Staffelung

Wir achten bei der Ansetzung der Spiele darauf, dass zu Folgespielen genug Zeitabstand besteht. 90-Minuten-Spiele sollen daher mindestens in einem Zweieinhalb-Stunden-Raster angesetzt werden. Hierdurch wird eine Durchmischung der Spielerinnen und Spieler sowie der Zuschauerinnen und Zuschauer der verschiedenen Spiele möglichst vermieden.

Kleinfeldspiele im unteren Jugendbereich können parallel stattfinden. Der Beginn soll jedoch zeitlich gestaffelt sein, um Begegnungsverkehr am Auf- und Abgang zum Spielfeld zu vermeiden. Ein um 15 Minuten versetzter Beginn stellt das sicher.

Bitte nutzt die Kabine und die Dusche immer nur mit einer Mannschaft. Lüftet möglichst die ganze Zeit, aber ganz besonders wenn die Mannschaften wechseln. Wir empfehlen euch, nach Kabinenbenutzung die Hände zu waschen oder zu desinfizieren.

4.2. Getränke

Bringe als Spielerin oder Spieler bitte deine eigene Trinkflasche mit. Der Heimverein stellt gerne Wasser zur Verfügung, um die Flaschen nachzufüllen. Wenn wir haben, geben wir euch auch gerne zusätzliche Wasserflaschen mit Bechern. Bitte sprecht einen Vertreter der Heimmannschaft an, wenn ihr Unterstützung benötigt. Ihr seid unsere Gäste und sollt euch wohl und sicher fühlen.

4.3. Maximalzahl von Spielern

Wenn du vollständig geimpft, offiziell genesen oder unter 12 Jahre alt bist, kannst du an jedem Spiel uneingeschränkt teilnehmen. Je nach Warnstufe können aber nur 25, 10 oder 5 Personen teilnehmen, für die das nicht gilt, und zwar für beide Mannschaften und alle Offiziellen zusammen!

Bitte sage deshalb deiner Trainerin oder deinem Trainer, wenn du vollständig geimpft oder offiziell genesen und deshalb von Beschränkungen ausgenommen bist. Sage als Trainerin oder Trainer bitte dem Heimverein Bescheid, wie viele Personen (Spielerinnen und Spieler, Mannschaftsoffizielle) unter diese Beschränkung fallen. Wenn wir von euch nichts hören, müssen wir annehmen, dass ihr alle unter diese Beschränkung fallt, und können dann womöglich das Spiel nicht austragen!

Weil wir erwarten, dass das vor allem in der C-Jugend und der B-Jugend zu Problemen führen kann, die wir alle gerne vermeiden wollen, bitten wir euch, hier besonders aufmerksam zu sein.

4.4. Coaching Zones

Aufgrund des notwendigen Abstands zu Zone 3 halten sich beide Trainerteams im Bereich der Tartanbahn auf. Hierbei verwendet normalerweise die Heimmannschaft die vom Vereinsheim aus gesehen rechte und die Gastmannschaft die linke Seite des Spielfeldrands. Haltet einen Bereich von jeweils 2 Metern zur Mittellinie frei.

Bitte nehmt nicht die Bänke in unserem Biergarten mit zum Spielfeld! Wenn ihr Bänke braucht, sprecht uns an; wir haben welche.

4.5. Einlasskontrolle

Wir dürfen, je nach Warnstufe, nur eine bestimmte Anzahl Personen als Besucher ins Gelände lassen, die über 12 Jahre alt und weder vollständig geimpft noch offiziell genesen sind. Darüber hinaus musst du als Besucher beim Eintritt nachweisen, dass du entweder vollständig geimpft, offiziell genesen oder frisch getestet bist. Für Schülerinnen und Schüler gibt es Ausnahmen; unter 12 Jahren giltst du als geimpft und über 12 Jahren als getestet (denn ihr testet in der Schule genug).

Bitte habe Verständnis, dass wir dich (3G-Regel!) nur einlassen dürfen, wenn du vollständig geimpft, offiziell genesen oder frisch getestet bist, und dich als Ungeimpften möglicherweise trotzdem abweisen müssen, wenn schon viele Ungeimpfte im Gelände sind. Wir haben die Regeln nicht gemacht.

5. Warnstufen

Welche Warnstufe (1, 2 oder 3) gerade in Zweibrücken gilt, kannst du auf der Website der Stadt (https://www.zweibruecken.de/) nachsehen. Du findest die Warnstufe auch auf unserer „Corona-Ampel“ an verschiedenen Stellen im Gelände.

	Warnstufe 1	Warnstufe 2	Warnstufe 3
Nichtimmunisierte Spiel- oder Trainingsteilnehmer	25	10	5
Nichtimmunisierte Besucher	500	200	100

„Nichtimmunisiert“ sind alle, die mindestens 12 Jahre alt und weder vollständig geimpft noch offiziell genesen sind.

Fünf ist echt nicht viel! Schon 10 ist wenig. Tipp: Lasse dich *rechtzeitig* impfen, wenn du noch nicht geimpft bist; dann gibt es keine Probleme, und gesund bleibst du auch noch. Es ist natürlich deine Entscheidung, aber bedenke auch, dass sie uns alle betrifft.